

OPĆI PODACI O ODJELU

Šumarija	Bosansko grahovo		
Gospodarska jedinica	Gnjat-Risovac		
Odjel	100		
Površina (ha)	100,50		
Neto drvena masa (m³)	Četinjače	Listače	Σ
	0,00	3.529,61	3.529,61
Srednja zapremina doznačenih stabala (m³)	0,27		
Srednji promjer doznačenih stabala	18,91		
Ukupan broj doznačenih stabala (komada)	15.320		
Prosječni broj doznačenih stabala (kom/ha)	152,40		
Prosječna doznačena zapremina doznačenih stabala (m³/ha)	41,67		
Srednja udaljenost privlačenja (m)	530		
Uvjeti rada	m³/ha	Nepovoljan	
	Distanca (m)	Povoljan	
	Nagib (%)	Nepovoljan	
Dvotjedna dinamika (m³) (odnosi se na cijeli LOT)	506		
Potreban broj radnih dana (odnosi se na cijeli LOT)	84		
Projektna vrijednost radova sječe izrade i izvlačenja; iznos penala od 10 % projektne vrijednosti radova (odnosi se na cijeli LOT)	109.524,79 KM	Jamstvo na uredno ispunjenje ugovora/ Penal 10% 10.952,48 KM	
Napomena : (odnosi se na cijeli LOT)	Krajnji rok završetka radova: 16.08.2022.		

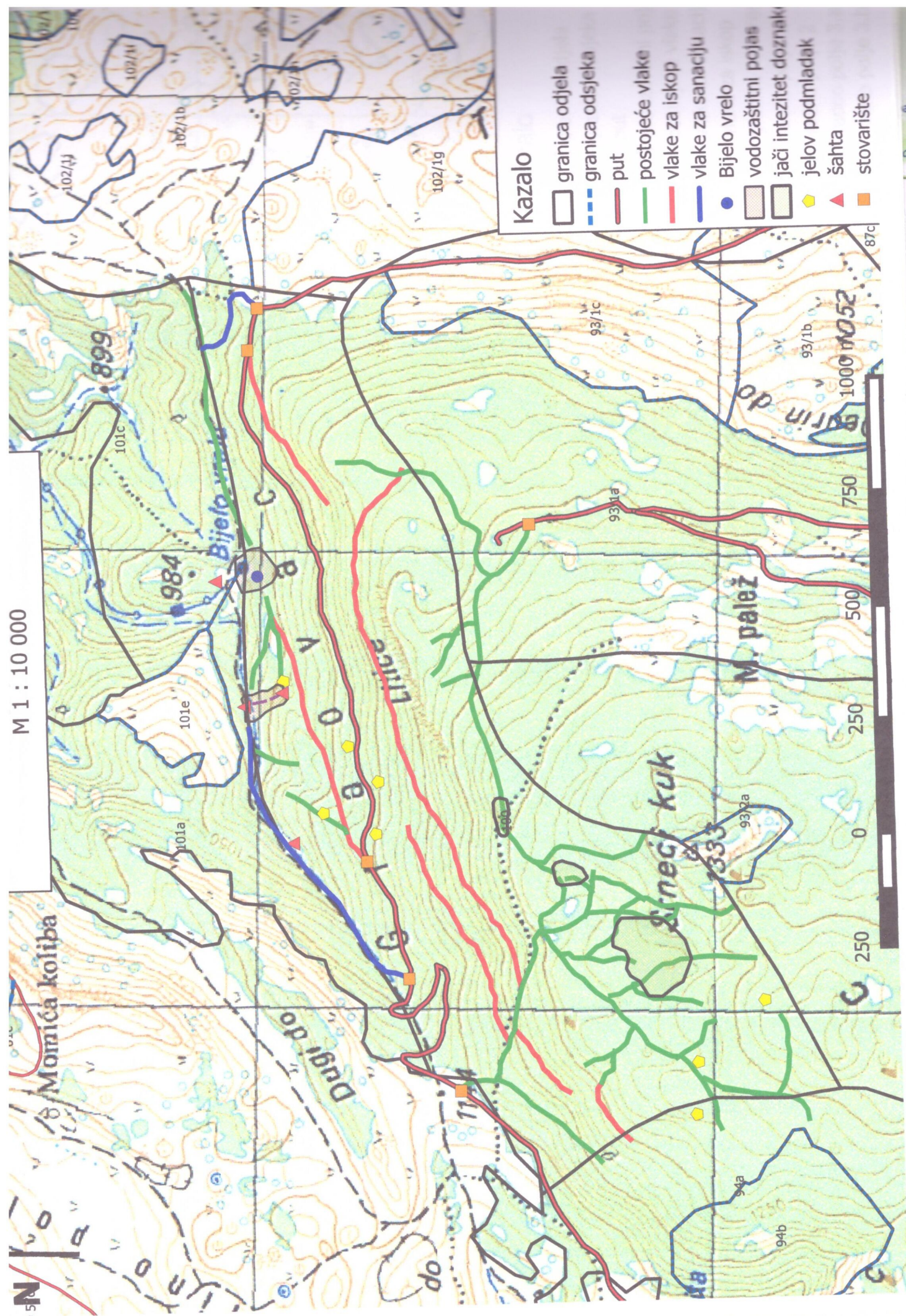

Kazalo

- granica odjela
- granica odsjeka
- put
- postojeće vlake
- vlake za iskop
- vlake za sanaciju
- Bijelo vrela
- vodozaštitni pojas
- jači intezitet doznaka
- jelov podmladak
- šahta
- stovarište

M 1 : 10 000

N

Momića koliba

Bijelo vrela

Lišice

Štrneć kuk

M. palež

1000

750

500

250

0

250

87c

93/1b

93/1a

93/2a

94a

94b

102/1g

102/1b

101c

101e

101a

899

984

1333

1114